



**PEMERINTAH KOTA SALATIGA**  
BADAN PERENCANAAN, PENELITIAN  
DAN PENGEMBANGAN DAERAH



# **SUBSTANSI RPJPD**

## **KOTA SALATIGA TAHUN 2025-2045**

**Disampaikan Oleh:**

**Agung Hendratmiko, ST, MT, MSi**

**Kepala BAPPEDA Kota Salatiga**

**Jodhipati Hall – Kayu Arum Resort**

**Kamis, 4 April 2024**





**DASAR HUKUM**



**GAMBARAN UMUM KONDISI DAERAH**



**PERMASALAHAN DAN ISU STRATEGIS  
PEMBANGUNAN DAERAH**



**VISI & MISI DAERAH**



**ARAH KEBIJAKAN & SASARAN**

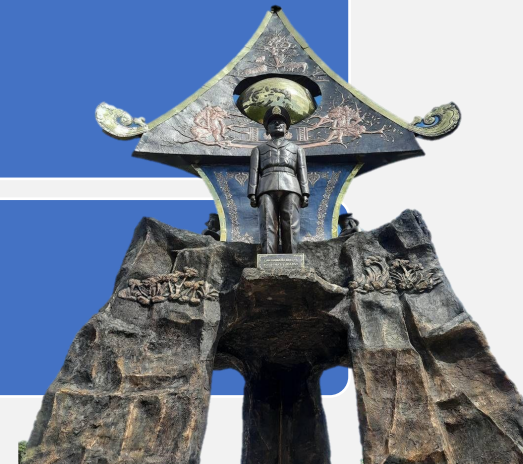

# DASAR HUKUM



# DASAR HUKUM

## UU No. 25 Tahun 2004

tentang Sistem Perencanaan Pembangunan Nasional

**Pasal 5 (1) :** RPJPD memuat Visi, Misi dan Arah Pembangunan Daerah yang mengacu pada RPJPN

**Pasal 10 (2) :** Kepala Bappeda menyiapkan Rancangan RPJPD

## UU No. 23 Tahun 2014 diubah dengan UU No. 6 Tahun 2023

tentang Penetapan Perpu No. 2 Tahun 2022 tentang Cipta Kerja menjadi Undang-Undang

**Pasal 264 (3) :** Perda tentang RPJPD ditetapkan paling lama 6 (enam) bulan setelah RPJPD sebelumnya berakhir

**Pasal 263 (3) :** RPJPD merupakan penjabaran dari Visi, Misi, Arah Kebijakan dan sasaran pokok Pembangunan daerah jangka Panjang untuk 20 tahun yang disusun berpedoman pada RPJPN dan RTRW

## Permendagri No. 86 Tahun 2017

Tentang Tata Cara Perencanaan, Pengendalian dan Evaluasi Pembangunan Daerah, Tata Cara Evaluasi Raperda tentang RPJPD dan RPJMD, serta Tata Cara Perubahan RPJPD, RPJMD, dan RKPD

**Pasal 12 (1) :** RPJPD merupakan penjabaran dari Visi, Misi, Arah Kebijakan dan sasaran pokok Pembangunan daerah jangka Panjang untuk 20 tahun yang disusun berpedoman pada RPJPN dan RTRW

**Pasal 18 (2) :** penyusunan Ranwal RPJPD dilaksanakan paling lambat 1 (satu) tahun sebelum RPJPD periode sebelumnya berakhir

## Inmendagri No. 1 Tahun 2024

tentang Petunjuk Penyusunan RPJPD Tahun 2025-2045

## SEB No. 600.1/176/SJ dan No. 1 Tahun 2025

tentang Penyelarasan RPJPD dengan RPJPN Tahun 2025-2045

# GAMBARAN UMUM KONDISI DAERAH



# KONDISI UMUM DAERAH

Luas Wilayah  
± 54,98 km<sup>2</sup>

4 Kecamatan  
23 Kelurahan

berada pada **jalur regional**  
Jawa Tengah yang  
menghubungkan Kota  
Semarang dan Kota Surakarta

Kemiringan lereng datar  
(0-8 %) hingga landai (8-15 %)

curah hujan tahunan  
berkisar pada nilai 2300-  
2700 mm/tahun

suhu udara rata-rata  
23°C-28°C

Dominasi Ketinggian  
541-638 mdpl

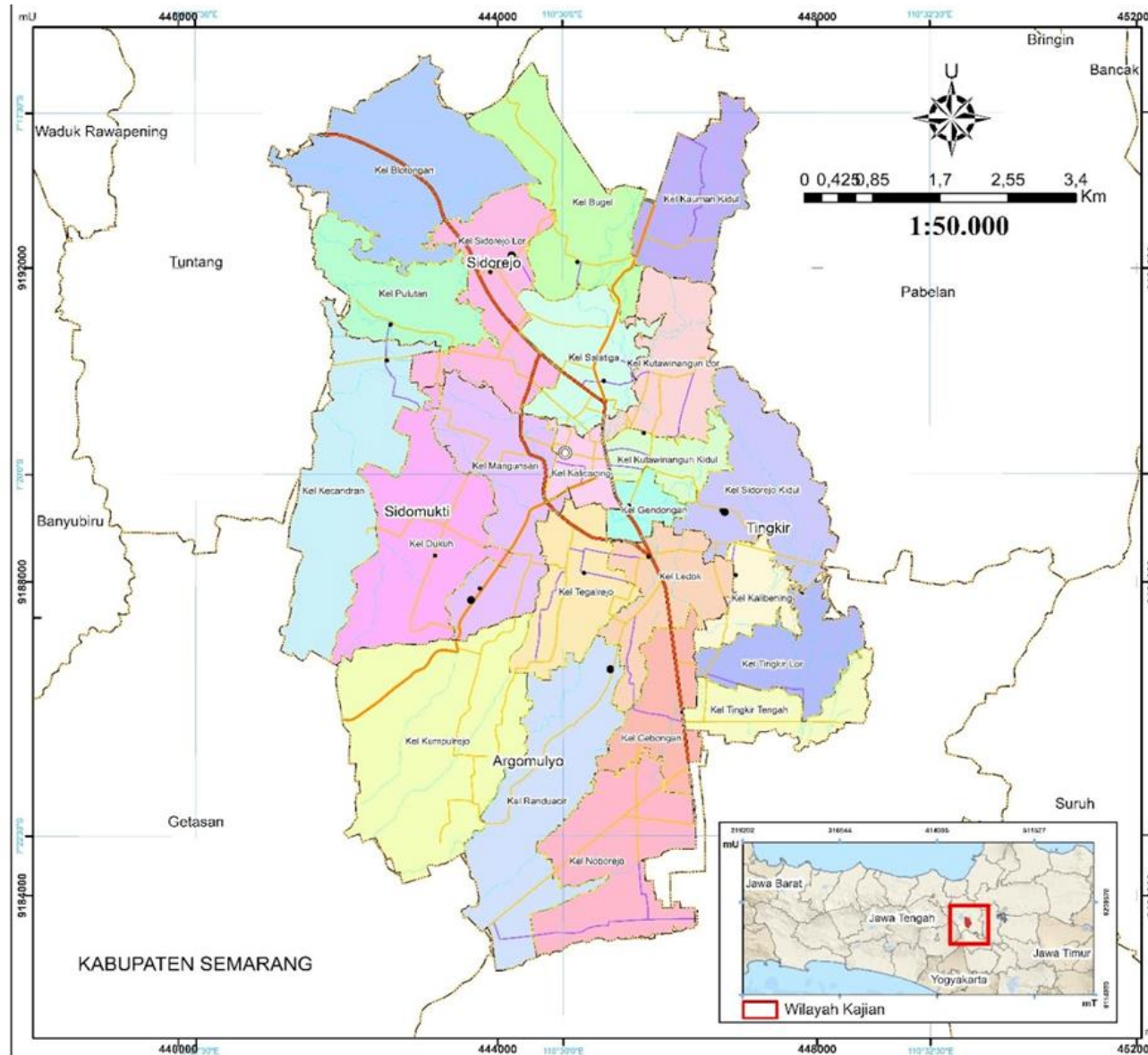

Peraturan Daerah Kota Salatiga  
**Nomor 3 Tahun 2023**  
tentang Rencana Tata Ruang Wilayah  
Kota Salatiga Tahun 2023-2043

Mewujudkan Kota Salatiga  
sebagai **kota perdagangan,  
jasa, dan destinasi wisata**  
yang aman, nyaman, produktif,  
dan berkelanjutan yang didukung  
oleh sektor pendidikan, olahraga,  
serta industri.

Jumlah Penduduk  
201.369 jiwa

99.872

101.497

Laju Pertumbuhan Penduduk  
0,57

# KONDISI MAKRO KOTA SALATIGA TAHUN 2023

## 1. IPM

INDEKS PEMBANGUNAN MANUSIA

2023

84,99

Target 84,56

84,35

2022



TINGKAT PENGANGGURAN TERBUKA

2023

4,57

Target 6,46-5,51

5,58

2022



## 2. TPT

## 3. KIN

ANGKA KEMISKINAN

2023

4,66

Target 4,67-4,59

4,73

2022



PERTUMBUHAN EKONOMI

2023

5,34

Target 4,86-5,44

5,53

2022



## 4. PE

## INDEKS PEMBANGUNAN MANUSIA (IPM)

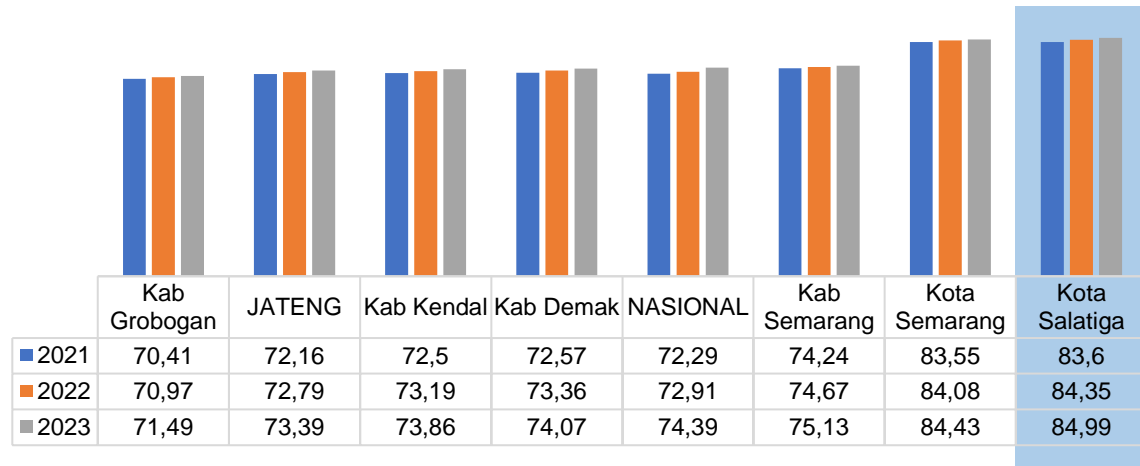

## ANGKA PENGANGGURAN

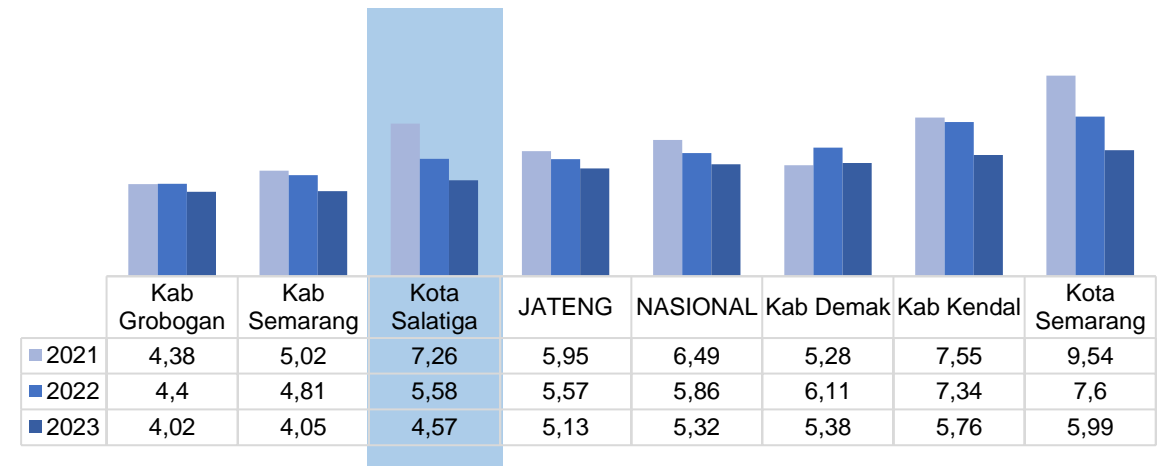

## ANGKA KEMISKINAN

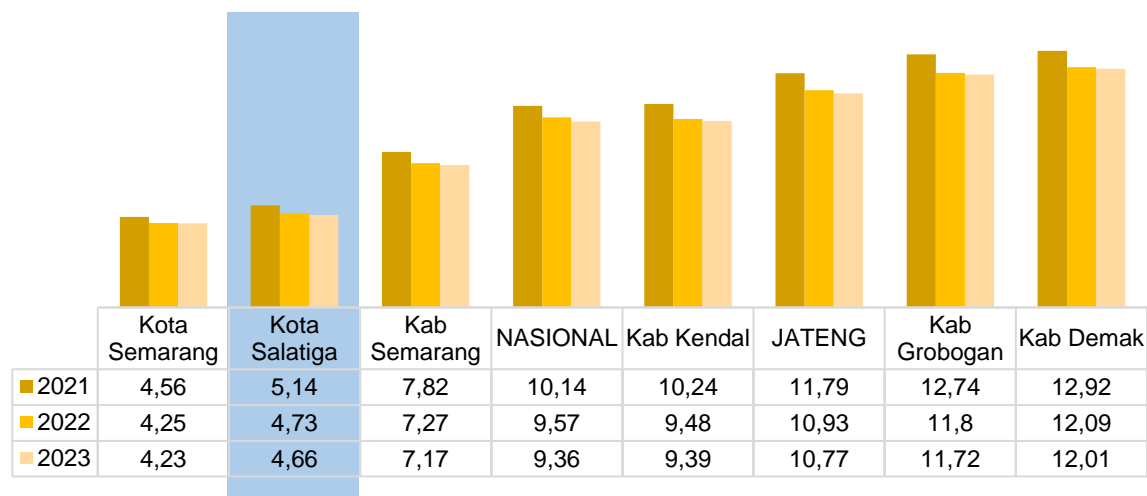

## PERTUMBUHAN EKONOMI

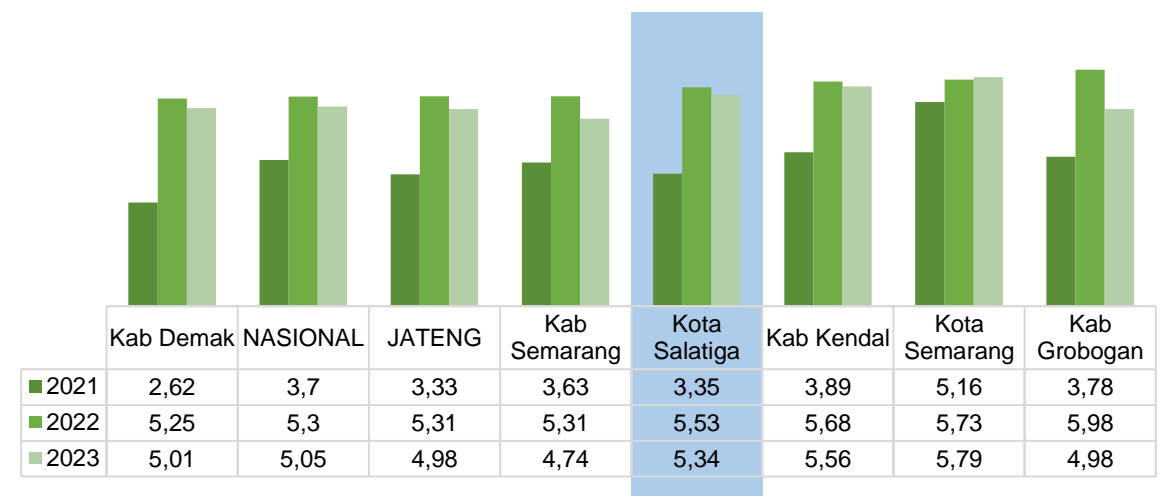

# PERMASALAHAN PEMBANGUNAN DAERAH

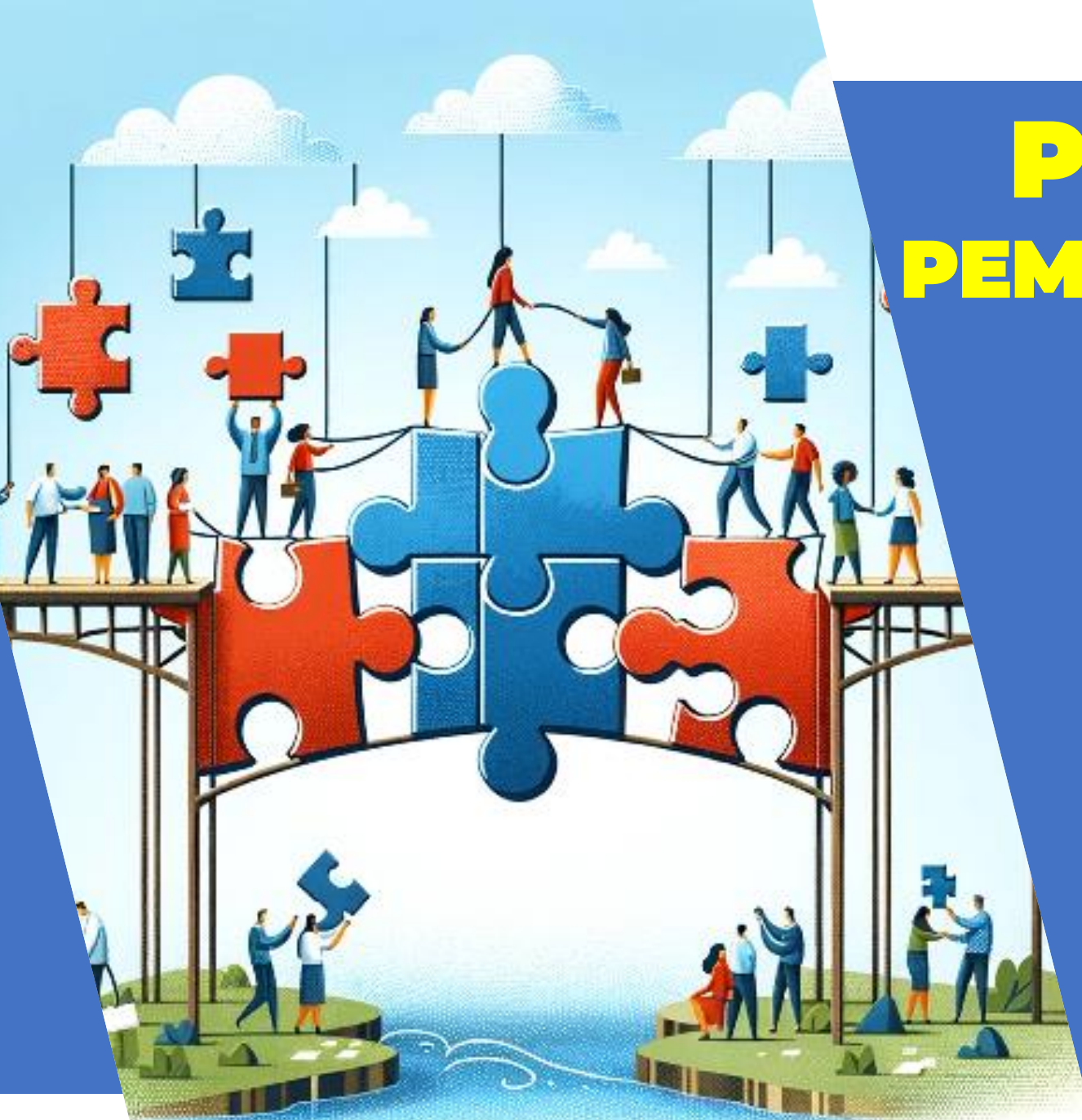

# PERMASALAHAN PEMBANGUNAN DAERAH

# ISU STRATEGIS DAERAH

## ASPEK GEOGRAFI

Rendahnya pengelolaan lingkungan dan tantangan perubahan iklim

## ASPEK KESRA

Tingkat Kesejahteraan yang Belum Merata

## ASPEK DAYA SAING

- Rendahnya Daya Saing Daerah
- Peningkatan Jumlah dan Porsi Penduduk Usia Tua serta Angka Ketergantungan Meningkat
- Kualitas Sumber Daya Manusia (SDM) yang Belum Optimal

## ASPEK PELAYANAN UMUM

Kualitas Tata Kelola Pemerintahan yang masih Kurang



Pengelolaan Lingkungan yang Berkelanjutan dan Tantangan Perubahan Iklim



Kesejahteraan yang Adil dan Merata



Perekonomian Daerah yang Berdaya Saing



Bonus Demografi



Kualitas Sumber Daya Manusia (SDM) yang Unggul dan Berkarakter



Tata Kelola Pemerintahan yang Dinamis dan Adaptif



# Tantangan Pembangunan Daerah 20 tahun ke depan :

## BONUS DEMOGRAFI

Bonus Demografi adalah keuntungan ekonomi yang didapat karena bertambahnya usia produktif sebagai akibat penurunan fertilitas jangka Panjang

(catatan: bonus demografi terjadi apabila besarnya persentase angka ketergantungan di bawah 50 persen)

Angka ketergantungan Kota Salatiga pada tahun 2045 sebesar 42,66 %



## PERUBAHAN IKLIM

perubahan iklim menjadi perhatian utama karena mencakup bencana dan juga terkait dengan sektor energi dan pangan sebagai sektor yang terdampak langsung



## DAYA TAMPUNG & DAYA DUKUNG

### PANGAN

Kota Salatiga belum mampu memenuhi kebutuhan pangan bagi masyarakat kotanya

### LAHAN

ketersediaan lahan Kota Salatiga sudah tidak dapat mencukupi kebutuhan akan produksi hayati, sudah tidak mampu menampung rencana pengembangan lahan terbangun

### AIR

daya dukung air di Kota Salatiga pada tahun 2044 tidak mampu memenuhi kebutuhan air

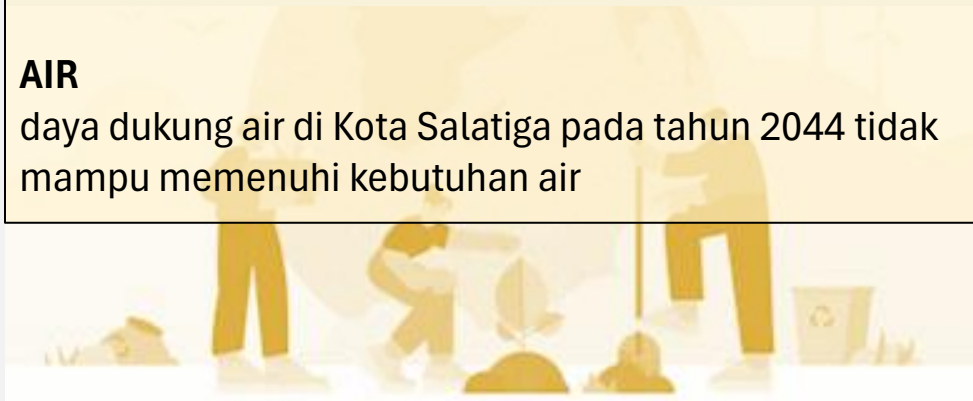



# VISI & MISI DAERAH



# Visi Indonesia Emas 2045: Negara Nusantara Berdaulat, Maju, dan Berkelanjutan



## Negara Nusantara

Negara kepulauan yang memiliki ketangguhan politik, ekonomi, keamanan nasional, dan budaya/peradaban bahari sebagai poros maritim dunia



### Berdaulat

Ketahanan, Kesatuan,  
Mandiri, Aman

### Maju

Berdaya, Modern, Tangguh,  
Inovatif, Adil

### Berkelanjutan

Lestari dan seimbang antara  
pembangunan ekonomi, sosial, dan  
lingkungan



# VISI PEMBANGUNAN DAERAH JAWA TENGAH 2025-2045

## BERKELANJUTAN

Menjaga kesejahteraan sumber daya alam dan lingkungan hidup, serta ketahanan terhadap risiko bencana

## BERBUDAYA

Masyarakat yang berkarakter kuat, menjaga etika dan norma, mempertahankan kearifan lokal dalam semua sektor



## PENUMPUN PANGAN DAN INDUSTRI

Jawa Tengah menjadi salah satu contributor utama pangan serta rantai nilai industri nasional

## MAJU

Berdaya saing tinggi berbasis riset, modern dalam tingkat peradaban tinggi dalam penguasaan teknologi, serta inovatif

## SEJAHTERA

Suatu kondisi masyarakat yang terpenuhi semua kebutuhan dasarnya dan memiliki kemampuan ekonomi yang berkecukupan

# VISI KOTA SALATIGA

## VISI : KOTA SALATIGA YANG MAJU, ADIL, SEJAHTERA DAN BERKELANJUTAN

### MAJU

Daya saing ekonomi yang **inklusif dan kolaboratif** serta Tata Kelola Pemerintahan yang Baik dan Cerdas

1

### ADIL

- Pemerataan Kesejahteraan dan Pembangunan
- Pemerataan Akses dan Kesempatan
- Mewujudkan Masyarakat Tangguh

2



4

### BERKELANJUTAN

Pembangunan Terencana, Terukur, berkesinambungan dan berkelanjutan

3

### SEJAHTERA

Sumber Daya Manusia yang Sehat, Terdidik dan Pendapatan Perkapita yang Tinggi

# PERUMUSAN MISI DAERAH

## MISI 2

Mewujudkan Keadilan dan Kesejahteraan Masyarakat melalui Pengentasan Kemiskinan

## MISI 3

Mewujudkan Sumber Daya Manusia yang Unggul dan Berdaya Saing

## MISI 4

Mewujudkan Pengelolaan Sumber Daya Alam yang Berkelanjutan dan Adaptasi Perubahan Iklim

## MISI 1

Mewujudkan Perekonomian yang Berdaya Saing melalui Pengembangan Sektor Unggulan

Mewujudkan Kota Salatiga yang **MAJU, ADIL, SEJAHTERA dan BERKELANJUTAN**

## MISI 5

Mewujudkan Tata Kelola Pemerintahan yang Baik, Bersih, Adil, dan Demokratis dengan Memanfaatkan Teknologi Informasi

# ARAH KEBIJAKAN & SASARAN POKOK



# Tahapan RPJPD

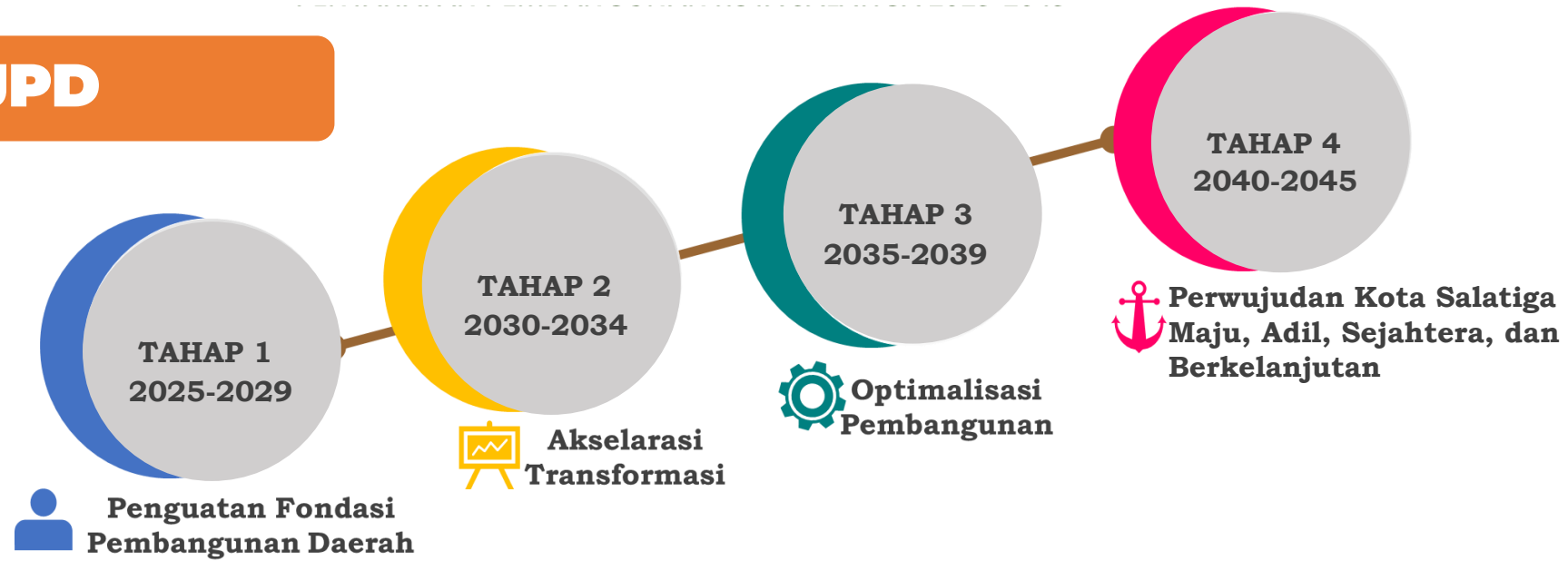

TAHAP 1	TAHAP 2	TAHAP 3	TAHAP 4
<p>Fondasi Pembangunan Daerah fokus pada : mendorong perekonomian lokal, pengentasan kemiskinan, layanan pendidikan dan kesehatan, pengelolaan sumber daya alam yang berkelanjutan dan adaptasi perubahan iklim, serta pelayanan publik</p>	<p>Akselerasi Transformasi pada perekonomian lokal, peningkatan pendapatan masyarakat, memperkuat akses layanan kesehatan dan sistem pendidikan, meningkatkan pengelolaan sumber daya alam yang berkelanjutan dan adaptasi perubahan iklim, serta meningkatkan pelayanan publik yang berkualitas serta meningkatkan kemudahan mengakses data daerah atau informasi pemerintah yang berbasis teknologi informasi dan komunikasi (TIK).</p>	<p>Optimalisasi Pembangunan dengan mempertahankan pengembangan UMKM dan IKM serta investasi untuk mendukung perekonomian lokal, upaya pengentasan kemiskinan dan menyejahterakan Masyarakat, layanan dan sistem pendidikan maupun kesehatan yang berkualitas, pengelolaan sumber daya alam yang berkelanjutan dan adaptasi perubahan iklim yang melibatkan Masyarakat, serta kualitas dan pemerataan pelayanan publik yang didukung keterbukaan informasi daerah atau pemerintah berbasis TIK dengan melibatkan atau berkolaborasi dan koordinasi antar sektor</p>	<p>Perwujudan Kota Salatiga Maju, Adil, Sejahtera dan Berkelanjutan untuk mewujudkan perekonomian Kota Salatiga yang berdaya saing melalui pengembangan sektor unggulan yang berkelanjutan; Mewujudkan tata kelola pemerintahan yang baik, bersih, adil, dan demokratis dengan memanfaatkan teknologi informasi; Mewujudkan keadilan dan kesejahteraan masyarakat melalui pemerataan pembangunan; Mewujudkan sumber daya manusia yang unggul dan berdaya saing; Serta mewujudkan pengelolaan sumber daya alam yang berkelanjutan dan adaptasi perubahan iklim.</p>

## 5 Sasaran Pokok & 55 Indikator Utama Pembangunan

### SASARAN POKOK

#### 1 Terwujudnya Sumber Daya Manusia yang Terdidik, Sehat, dan Berkualitas

1	Usia Harapan Hidup (UHH) (tahun)	10	Proporsi Penduduk Berusia 15 Tahun ke Atas yang Berkualifikasi Pendidikan Tinggi (%)
2	Jumlah Kasus Kematian Ibu (kasus)	11	Angka partisipasi sekolah 5 - 6 tahun (%)
3	Prevalensi Stunting (pendek dan sangat pendek) pada balita (%)	12	Persentase satuan pendidikan yang mempunyai guru yang mengajar mulok bahasa daerah dan atau seni budaya dan mengarusutamakan kebudayaan (%)
4	Cakupan penemuan dan pengobatan kasus tuberkulosis (treatment coverage) (%)	13	Persentase Cagar Budaya (CB) dan Warisan Budaya Tak Benda (WBTB) yang dilestarikan (%)
5	Angka keberhasilan pengobatan tuberkulosis (treatment success rate) (%)	14	Jumlah pengunjung tempat bersejarah
6	Cakupan kepesertaan jaminan kesehatan nasional (%)	15	Tingkat pemanfaatan perpustakaan (%)
7	Persentase Siswa yang mencapai standar kompetensi minimum pada asesmen tingkat nasional (seluruh jenjang):	16	Jumlah Kejadian Konflik Sara (kali)
	a) Literasi Membaca SD/Sederajat	17	Indeks Pembangunan Kualitas Keluarga
	b) Literasi Membaca SMP/Sederajat	18	Indeks Ketimpangan Gender (IKG)
	c) Numerasi SD/Sederajat		
	d) Numerasi SMP/Sederajat		
8	Rata-Rata lama sekolah penduduk usia di atas 15 tahun (tahun)		
9	Harapan Lama Sekolah (tahun)		

## 5 Sasaran Pokok & 55 Indikator Utama Pembangunan

### SASARAN POKOK

#### 2 Terwujudnya Keadilan dan Kesejahteraan Masyarakat

19 Tingkat Kemiskinan (%)

20 Cakupan Kepesertaan Jaminan Sosial Ketenagakerjaan (%)

#### 3 Terwujudnya Perekonomian yang Berdaya Saing

21 Rasio PDRB Industri Pengolahan (%)

22 Rasio PDRB Penyediaan Akomodasi Makan dan Minum (%)

23 Jumlah Tamu Wisatawan Mancanegara (Hotel Berbintang)  
(ribu orang)

24 Rasio Kewirausahaan Daerah (%)

25 Rasio Volume Usaha Koperasi terhadap PDRB (%)

26 Return on Aset (ROA) BUMD (%)

27 Disparitas Harga

28 Kapabilitas Inovasi (Angka) (bagian dari IDSD)

29 Tingkat Pengangguran Terbuka (%)

30 Tingkat Partisipasi Angkatan Kerja Perempuan (%)

31 Pembentukan Modal Tetap Bruto (% PDRB)

32 Produk Domestik Regional Bruto (PDRB) Perkapita  
Kabupaten/Kota

33 Distribusi Pengeluaran Berdasarkan Kriteria Bank Dunia

34 Rumah Tangga dengan Akses Hunian Layak, Terjangkau  
dan Berkelanjutan (%)

# SASARAN POKOK & Indikator Utama Pembangunan



## 5 Sasaran Pokok & 55 Indikator Utama Pembangunan

### SASARAN POKOK

#### 4 Terwujudnya tata kelola pemerintahan yang baik, bersih, adil dan demokratis

35 Persentase Rumah Tangga dengan Akses Internet

36 Indeks Reformasi Hukum

37 Indeks Sistem Pemerintahan Berbasis Elektronik

38 Indeks Pelayanan Publik

39 Indeks Integritas Nasional

40 Indeks Reformasi Birokrasi

41 Rasio Pajak Daerah terhadap PDRB (%)

42 Nilai Transaksi Saham Berupa Nilai Rata-Rata Tahunan (milyar rupiah)

43 Aset Dana Pensiun/PDRB (%)

44 Total Kredit/PDRB (%)

45 Nilai Transaksi Saham Berupa Nilai Rata-Rata Tahunan (milyar rupiah)

#### 5 Terwujudnya pengelolaan sumber daya alam yang berkelanjutan & adaptasi perubahan iklim

46 Indeks Kualitas Lingkungan Hidup Daerah

47 Timbulan Sampah Terolah di Fasilitas Pengolahan Sampah (%)

48 Akses Rumah Tangga Perkotaan terhadap Air Siap Minum Perpipaan (%)

49 Persentase Kelengkapan Jalan yang Telah Terpasang Terhadap Kondisi Ideal pada Jalan Kabupaten/Kota

50 Rumah Tangga dengan Akses Sanitasi Aman (%)

51 Indeks Kinerja Sistem Irigasi Kewenangan Kabupaten/Kota (Angka)

52 Prevalensi Ketidakcukupan Konsumsi Pangan (Prevalence of Undernourishment) (%)

53 Indeks Ketahanan Pangan (IKP)

54 Indeks Risiko Bencana (IRB)

55 Kontribusi Penurunan Emisi GRK (TonCO<sub>2</sub>eq)



**Pemerintah Kota Salatiga**  
**Badan Perencanaan, Penelitian, dan Pengembangan Daerah**

Jl. Letnan Jenderal Sukowati No. 51, Kalicacing, Kec. Sidomukti,  
Kota Salatiga, Jawa Tengah 50724